



100170937278



Oficiul de Cadastru și Publicitate Imobiliară BISTRITA-NASAUD  
Biroul de Cadastru și Publicitate Imobiliară Bistrita

Dosarul nr. 38342 / 16-07-2024

**INCHEIERE Nr. 38342****Registrator:** SIMONA POP**Asistent:** VICTORIA-MARINELA HAROSA

Asupra cererii introduse de MUNICIPIUL BISTRITA privind Prima inregistrare a imobilelor/unitatilor individuale (u.i.) in cartea funciara, in baza:

- Act Normativ nr.Hotarare de guvern nr. 527/02-06-2010 emis de Guvernul Romaniei;
- Act Administrativ nr.Certificat fiscal/10-07-2024 emis de Primaria Municipiului Bistrita;
- Inscris Sub Semnatura Privata nr.PAD\_completare/20-07-2024 emis de Filimon Timofei;
- Inscris Sub Semnatura Privata nr.Documentatie/10-07-2024 emis de Filimon Timofei;
- Act Administrativ nr.Adeverinta/10-07-2024 emis de Primaria Municipiului Bistrita;

fiind indeplinite conditiile prevazute la art. 29 din Legea cadastrului si a publicitatii imobiliare nr. 7/1996, republicata, cu modificarile si completarile ulterioare, tariful achitat in suma de 0 lei, cu documentul de plata:

-

pentru serviciul avand codul 214

Vazand referatul asistentului registrator

**DISPUNE**

Admiterea cererii cu privire la:

- imobilul cu nr. topografic 427/1/4/2, 429/3/2, 430/a/2/2, inscris in cartea funciara 76980 UAT Bistrita avand proprietarii: STATUL ROMAN in cota de 1/1 de sub B.1;
- imobilul cu nr. topografic 429/2/2/2/1, 426/2/1, 430/a/1/2/1, inscris in cartea funciara 66216 UAT Bistrita avand proprietarii: STATUL ROMAN in cota de 1/1 de sub B.1;
- imobilul cu nr. cadastral 95801
- imobilul cu suprafata de 308 mp se transcrie in cfe 95801 in componenta nr. cad.95801, imobilul cu suprafata de 40 mp ramane in cf in favoarea vechiului proprietar asupra A.1 sub B.3 din cartea funciara 66216 UAT Bistrita;
- se intabuleaza dreptul de PROPRIETATE mod dobandire lege in cota de 1/1 asupra A.1 in favoarea MUNICIPIUL BISTRITA, domeniul public, sub B.1 din cartea funciara 95801 UAT Bistrita;
- imobilul cu suprafata de 354 mp se transcrie in cfe 95801 in componenta nr. cad.95801, prezenta cf se sisteaza asupra A.1 sub B.3 din cartea funciara 76980 UAT Bistrita;

**Prezenta se va comunica parților:**

TIMOFEI FILIMON

\*) Cu drept de reexaminare in termen de 15 zile de la comunicare, care se depune la Biroul de Cadastru si Publicitate Imobiliara Bistrita, se inscrie in cartea funciara si se solutioneaza de catre registratorul-sef

Data soluționării,

24-07-2024

Registrator,

SIMONA POP

Asistent Registrator,

VICTORIA-MARINELA HAROSA

**Document semnat cu sigiliu electronic bazat pe certificat digital calificat, în conformitate cu art. 28<sup>1</sup> din Legea nr. 7/1996, republicată, cu modificările și completările ulterioare.**

*\*) Cu excepția situațiilor prevăzute la Art. 52 alin. (1) din Regulamentul de recepție și înscriere în evidențele de cadastru și carte funciară, aprobat prin Ordinul Directorului General al ANCP*

**EXTRAS DE CARTE FUNCİARĂ  
PENTRU INFORMARE**

Carte Funciară Nr. 95801 Bistrița

Nr. cerere	<b>38342</b>
Ziua	<b>16</b>
Luna	<b>07</b>
Anul	<b>2024</b>

Cod verificare  
100170937278



**A. Partea I. Descrierea imobilului**

TEREN Intravilan

Adresa: Loc. Bistrita, Intr PARCALABULUI, Jud. Bistrita Nasaud

Nr. Crt	Nr. cadastral Nr. topografic	Suprafața* (mp)	Observații / Referințe
A1	95801	662	Teren neimprejmuit;

**B. Partea II. Proprietari și acte**

Înscrieri privitoare la dreptul de proprietate și alte drepturi reale		Referințe
<b>38342 / 16/07/2024</b>		
Inscris Sub Semnatura Privata nr. Documentatie, din 10/07/2024 emis de Filimon Timofei; Act Normativ nr. Hotarare de guvern nr. 527, din 02/06/2010 emis de Guvernul Romaniei; Act Administrativ nr. Certificat fiscal, din 10/07/2024 emis de Primaria Municipiului Bistrita; Inscris Sub Semnatura Privata nr. PAD_completare, din 20/07/2024 emis de Filimon Timofei; Act Administrativ nr. Adeverinta, din 10/07/2024 emis de Primaria Municipiului Bistrita;		
B1	Intabulare, drept de PROPRIETATE, dobandit prin Lege, cota actuala 1/1	A1
1) <b>MUNICIPIUL BISTRITA</b> , CIF:4347569, domeniul public		
OBSERVATII: adus din cfe 76980, cfe 66216		

**C. Partea III. SARCINI .**

Inscrieri privind dezmembrămintele dreptului de proprietate, drepturi reale de garanție și sarcini	Referințe
NU SUNT	

## Anexa Nr. 1 La Partea I

## Teren

Nr cadastral	Suprafața (mp)*	Observații / Referințe
95801	662	

\* Suprafața este determinată în planul de proiecție Stereo 70.

## DETALII LINIARE IMOBIL

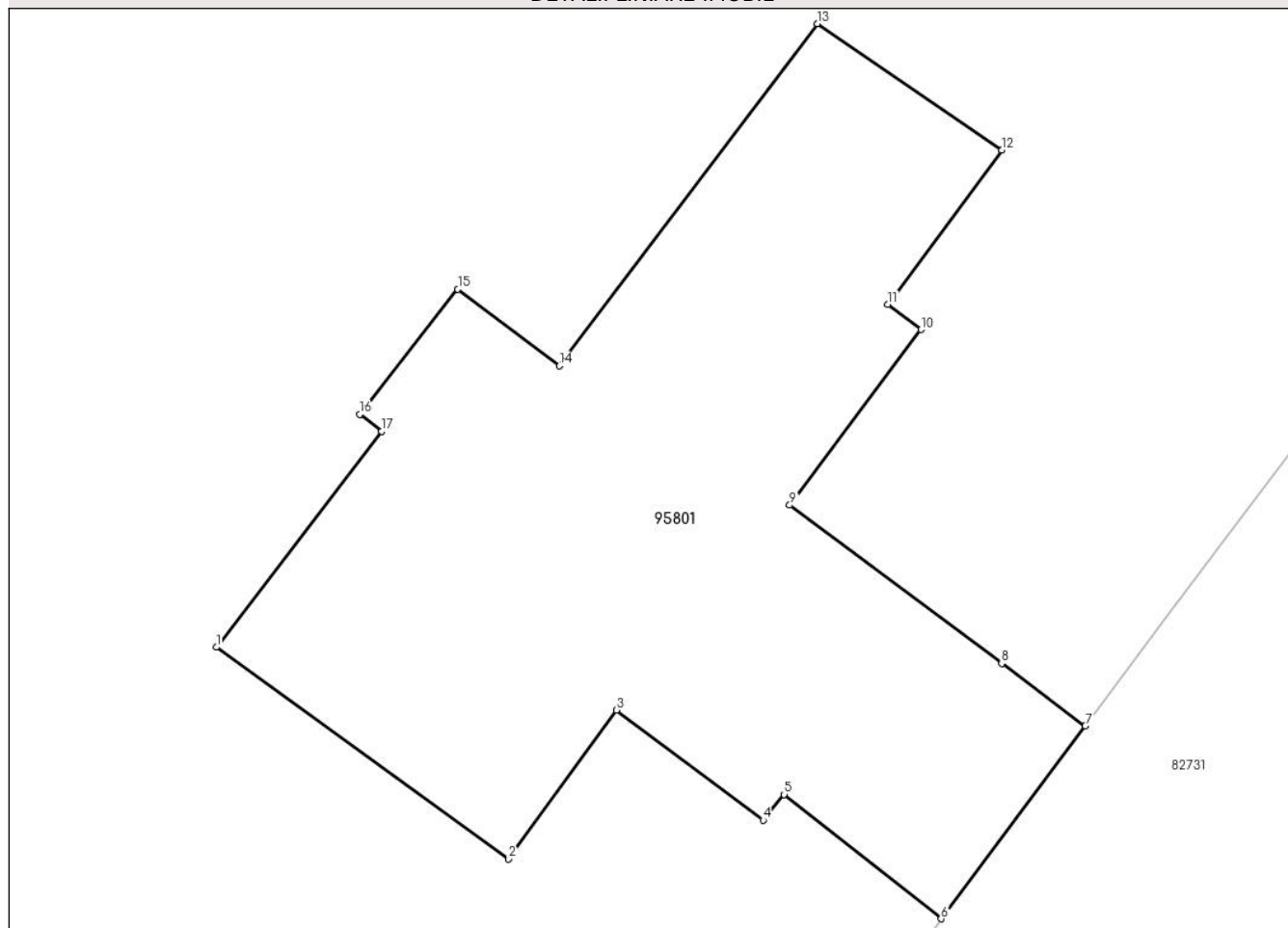

## Date referitoare la teren

Nr Crt	Categorie folosință	Intravilan	Suprafața (mp)	Tarla	Parcelă	Nr. topo	Observații / Referințe
1	curti constructii	DA	662	-	-	-	Parcuri publice, spatii verzi si terenuri de joaca pentru copii

## Lungime Segmente

1) Valorile lungimilor segmentelor sunt obținute din proiecție în plan.

Punct început	Punct sfârșit	Lungime segment (** (m)
1	2	15.444
2	3	7.871
3	4	7.858
4	5	1.417
5	6	8.569
6	7	10.3

Punct început	Punct sfârșit	Lungime segment (** (m))
7	8	4.465
8	9	11.331
9	10	9.39
10	11	1.788
11	12	8.213
12	13	9.572
13	14	18.341
14	15	5.457
15	16	6.811
16	17	1.184
17	1	11.632

\*\* Lungimile segmentelor sunt determinate în planul de proiecție Stereo 70 și sunt rotunjite la 1 milimetru.

\*\*\* Distanța dintre puncte este formată din segmente cumulate ce sunt mai mici decât valoarea 1 milimetru.

Certific că prezentul extras corespunde cu pozițiile în vigoare din cartea funciară originală, păstrată de acest birou.

Prezentul extras de carte funciară este valabil la autentificarea de către notarul public a actelor juridice prin care se sting drepturile reale precum și pentru dezbaterile succesiunilor, iar informațiile prezentate sunt susceptibile de orice modificare, în condițiile legii.

S-a achitat tariful de 0 RON, -, pentru serviciul de publicitate imobiliară cu codul nr. 214.

Data soluționării,

24-07-2024

Data eliberării,

\_\_/\_\_/\_\_

Asistent Registrator,

VICTORIA-MARINELA HAROSA

(parafa și semnătura)

Referent,

(parafa și semnătura)



**Oficiul de Cadastru și Publicitate Imobiliară BISTRITA-NASAUD**  
**Biroul de Cadastru și Publicitate Imobiliară Bistrita**

Localitate: Bistrita, Str. Nicolae Titulescu Nr. 50A, Tel. 0263/236946, Fax. 0263/239254

Nr. cerere	38342
Ziua	16
Luna	07
Anul	2024

**Extras de Plan Cadastral de Carte Funciară**  
**pentru**  
**Imobil număr cadastral 95801 / UAT Bistrița**

**TEREN** Intravilan

**Adresa:** Loc. Bistrita, Intr PARCALABULUI, Jud. Bistrita Nasaud

Comuna/Oraș/Municipiu: Bistrița

Nr. cadastral	Suprafața măsurată	Observații / Referințe
95801	662	

\* Suprafața este determinată în planul de proiecție Stereo 70.

DETALII LINIARE IMOBIL

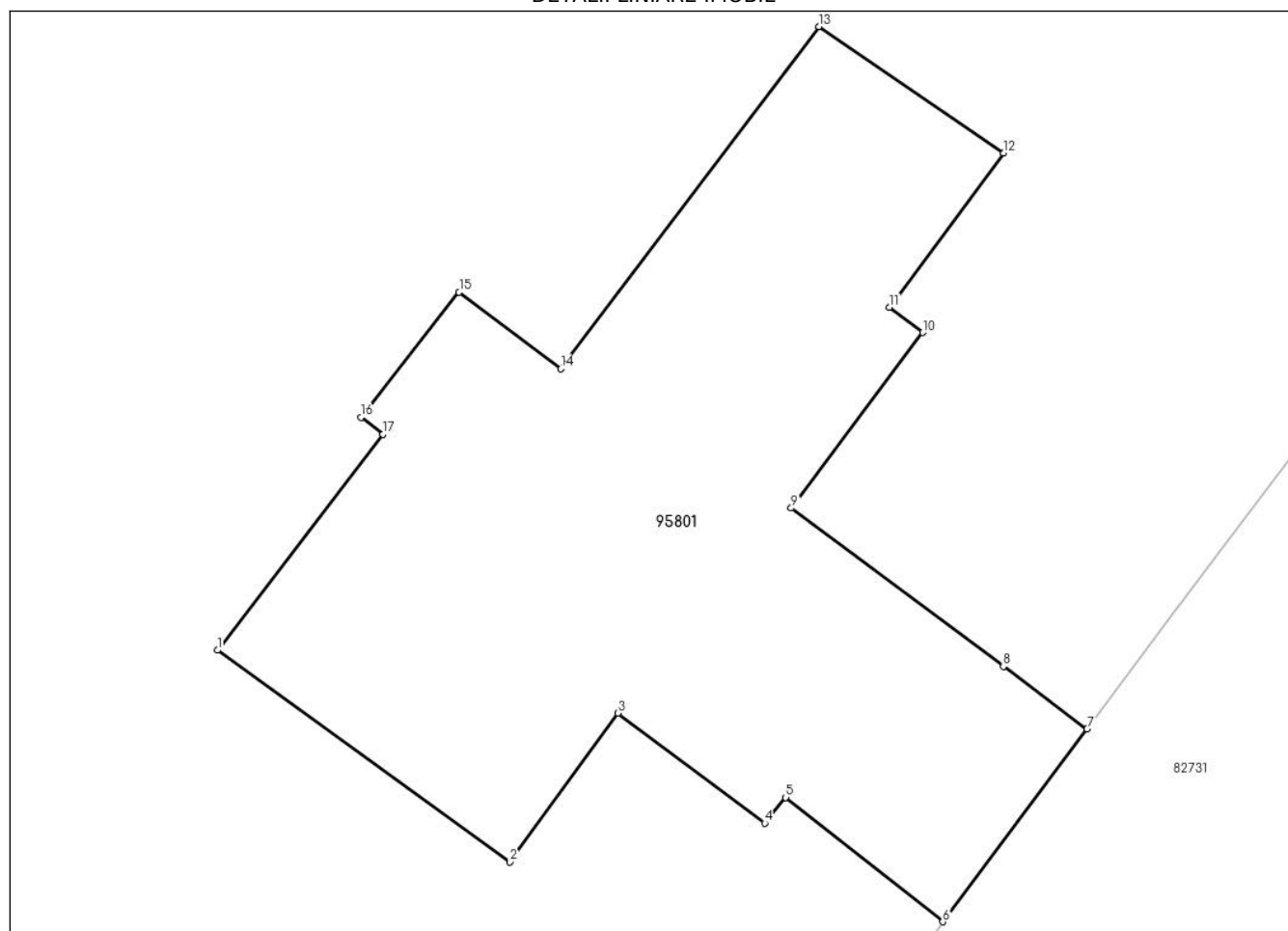

**Incadrare in zonă  
scara 1:500**



**Date referitoare la teren**

Crt	Categoria de folosință	Intra vilan	Suprafața (mp)	Tarla	Parcelă	Observații / Referințe
1	curti constructii	DA	662			Parcuri publice, spatii verzi si terenuri de joaca pentru copii
	<b>TOTAL:</b>		<b>662</b>			

**Date referitoare la construcții**

Crt	Numar	Destinație construcție	Supraf. (mp)	Situație juridică	Observații / Referințe
Imobilul nu are in componență construcții					

**Lungime Segmente**

1) Valorile lungimilor segmentelor sunt obținute din proiecție în plan.

Punct început	Punct sfârșit	Lungime segment (m)
1	2	15.444
2	3	7.871
3	4	7.858
4	5	1.417
5	6	8.569
6	7	10.3
7	8	4.465
8	9	11.331
9	10	9.39
10	11	1.788
11	12	8.213
12	13	9.572
13	14	18.341
14	15	5.457
15	16	6.811
16	17	1.184
17	1	11.632

\*\* Lungimile segmentelor sunt determinate în planul de proiecție Stereo 70 și sunt rotunjite la 1 milimetru.

\*\*\* Distanța dintre puncte este formată din segmente cumulate ce sunt mai mici decât valoarea 1 milimetru.

Certific că informațiile din prezentul extras sunt conforme cu datele din planul cadastral de carte funciară al OCPI BISTRITA-NASAUD la data: 23-07-2024

Situația prezentată poate face obiectul unor modificări ulterioare, în condițiile Legii cadastrului și publicității imobiliare nr. 7/1996, republicată.

Consilier/Inspector de specialitate,

**CRISTINA STANESCU**



PLAN DE AMPLASAMENT SI DELIMITARE A IMOBILULUI

scara: 1:500

Nr. cadastral	Suprafata măsurată	Adresa imobil
95801	662 mp	intravilan, loc. Bistrita, int. Parcalabului
Nr. Carte Funciară		Unitatea administrativ teritoriala (UAT)
		Municipul Bistrita

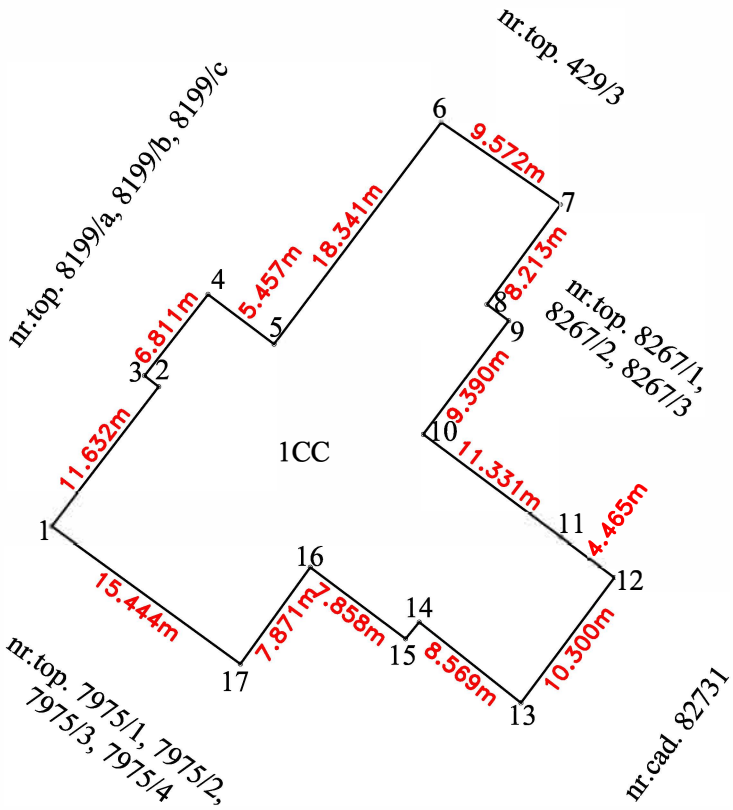
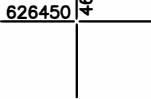
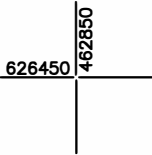
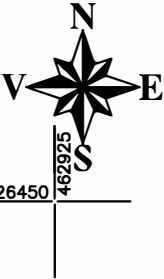

A. Date referitoare la teren

Nr. Parcela	Categoria de folosinta	Suprafata (mp)	Mentiuni
1	CC	662	Teren neimprejmuit
Total		662	Părcuri publice, spații verzi și terenuri de joacă pentru copii

B. Date referitoare la constructii

Cod	Destinatia	Suprafata construita la sol (mp)	Mentiuni
Total			

Suprafata totala masurata a imobilului = 662 mp

Suprafata totala din acte a imobilului = 662 mp

Executant:  
Filimon Timofei  
Confirm executarea măsurătorilor la teren, corectitudinea întocmirii documentației cadastrale și corespondența acestora cu realitatea din teren  
Semnătura și ștampila  
Data:

Inspector:  
Confirm introducerea imobilului în baza de date integrată și atribuirea numărului cadastral  
Semnătura și parafa  
Data  
Stampila BCPI

Crere 38342/16.07.2024